

LEGENDE

- : Limite du périmètre autorisé
- : Limite du périmètre partiel de cessation d'activité
- : Zone remise en état
- : Zone des 10 m et des 20 m
- : Stot de protection

F2E  
 PAT du Millénaire - Bâtiment 4  
 1350 Avenue Albert Einstein  
 BP 53  
 34000 MONTPELLIER Cedex 1  
 Tel : 04 67 64 74 74  
 Fax : 04 67 22 04 26  
 mail : f2e@wanadoo.fr  
 site : www.f2e34.fr

PHASAGE D'EXPLOITATION A 20 ANS  
 ASSOCIE AUX GRANIES FINANCIERES

BERMONT ET FILS  
 RD 6202  
 La Mandat  
 06 670 Colomars  
 Tel bureau : 04.93.08.25.46  
 Fax bureau : 04.93.08.25.46

Carrière de calcaire et d'éboulis calcaire de Vescom (06)  
 EXTENSION D'EXPLOITATION

ECHELLE: 0 10 m 20 m 30 m 40 m  
 ECHELLE: 1 / 1000  
 Alimentation:  N.G.F.  Locale  
 Planimétrie:  N.G.F.  Locale  
 LAMBERT III  
 Fond topographique dressé par le cabinet TOPSUD  
 15 rue Charles Baudelaire - 06 100 Nisa  
 sous la référence AG11, R00, J 12008, 05  
 Tél. 04.93.93.05.29 - Fax 04.93.93.05.92  
 Plan réalisé par F2E le 18 Septembre 2013  
 REFERENCE INFORMATIQUE : 1021 S - plan 5

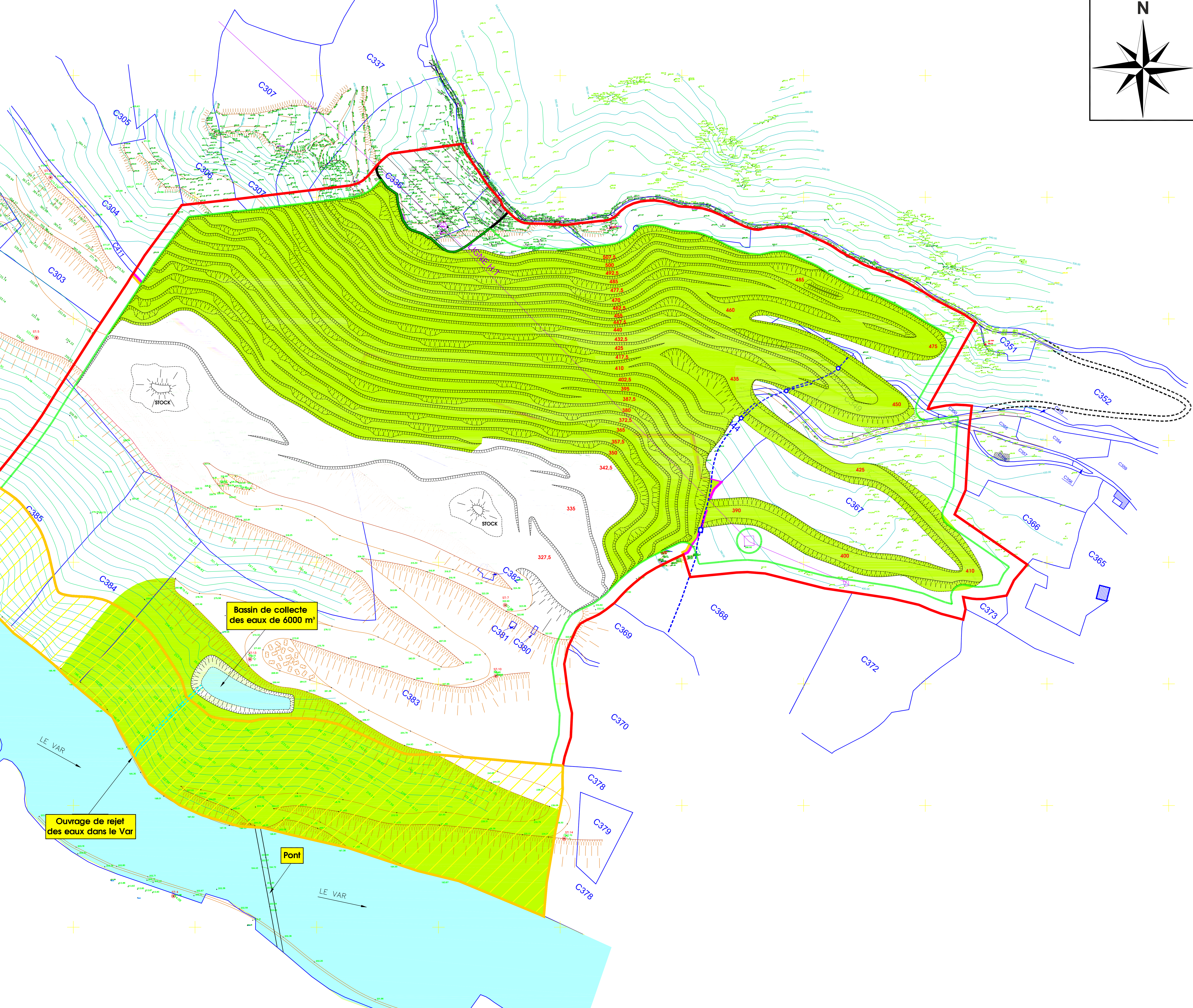

Bassin de collecte  
 des eaux de 6000 m<sup>3</sup>

Ouvrage de rejet  
 des eaux dans le Var

Pont