

LEGENDE

- : Limite du périmètre autorisé
- : Limite du périmètre partiel de cessation d'activité
- : Zone remise en état
- : Zone des 10 m et des 20 m
- : Strat de protection
- : N° des profils de la zone carrière
- : Plantation en bosquet

F2E  
 PAT du Millénaire - Bâtiment 4  
 1350 Avenue Albert Einstein  
 BP 53  
 34000 MONTPELLIER Cedex 1  
 Tel : 04 67 64 74 74  
 Fax : 04 67 22 04 26  
 mail : f2e@wanadoo.fr  
 site : www.f2e34.fr

PLAN DE REMISE EN ETAT A 30 ANS

BERMONT ET FILS  
 RD 6202  
 La Manda  
 06 670 Colomars  
 Tel bureau : 04.93.08.25.46  
 Fax bureau : 04.93.08.25.46

Carrière de calcaire et d'éboulis calcaire de Vescom (06)  
 EXTENSION D'EXPLOITATION

ECHELLE : 0 10 m 20 m 30 m 40 m  
 ECHELLE :  Altimétrie  
 Localisation  
 N.G.F.  
 Planimétrie  
 Localisation  
 LAMBERT III

Fond topographique dressé par le cabinet TOPOSUD  
 18 rue Charles Baudelaire - 06 100 Nice  
 sous la référence AB011 - 9002 - 2008/08  
 Tel : 04.93.51.59.28 - Fax : 04.23.51.59.92  
 Plan réalisé par F2E le 18 Septembre 2013  
 REFERENCE INFORMATIQUE : 1021 S - plan B

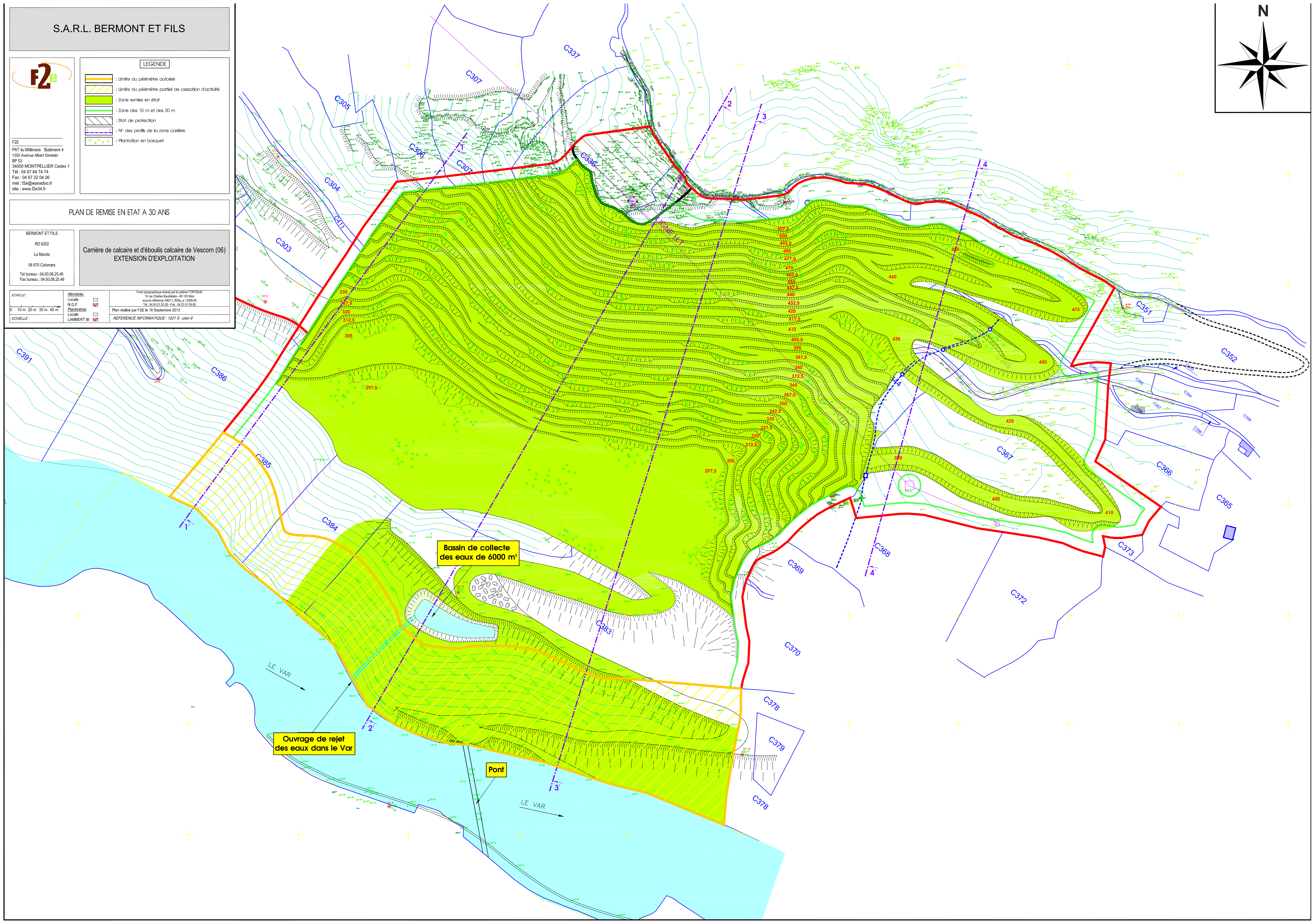

Bassin de collecte des eaux de 6000 m<sup>3</sup>

Ouvrage de rejet des eaux dans le Var

Pont