

BAROMÈTRE MENSUEL PROVISOIRE D'ACCIDENTALITÉ ROUTIÈRE

MAI 2024

Evolution de l'accidentalité du mois de MAI 2024

	2024	2023	Évolution entre 2024 et 2023	Moyenne des mois de MAI, de 2020 à 2023
Accidents corporels	61	67	-6	74,8
Tués	2	2	0	2,3
Blessés	74	89	-15	93,5
Blessés hospitalisés	24	32	-8	28,3

Comparaison avec la moyenne des quatre années précédentes

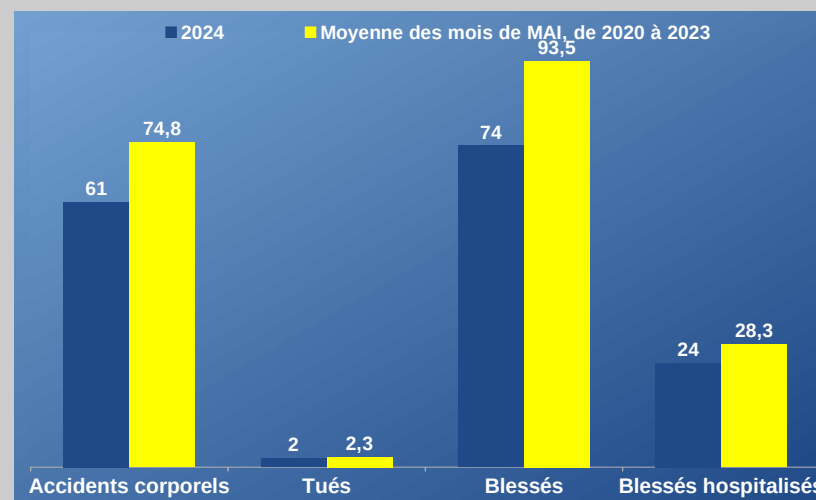

Au mois de MAI, 61 accidents corporels 2 décès dont :

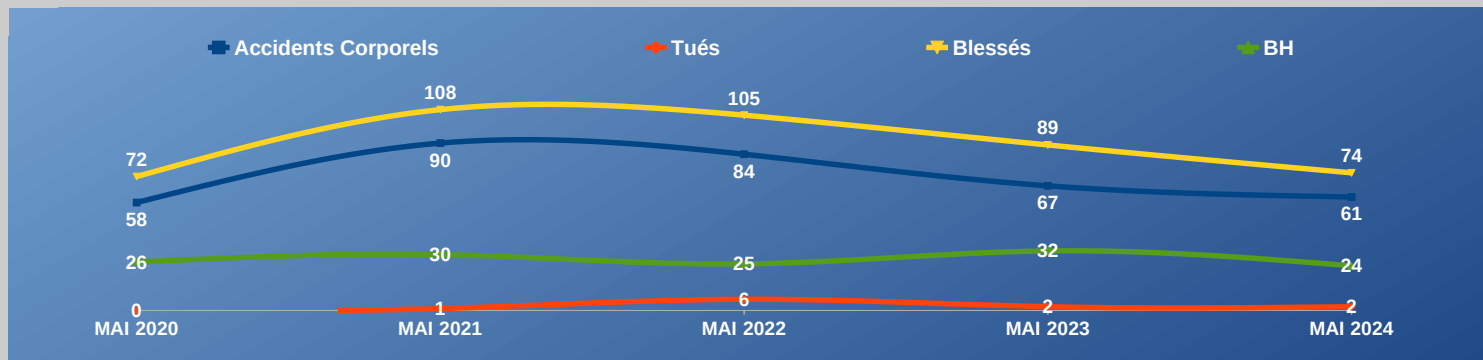

Accidentalité des cinq premiers mois, de l'année 2020 à 2024

Depuis le début de l'année, 323 accidents corporels

18 décès dont :

5 

0 

9 

0 

2 

1 

1 

0 Autre(s)

Accidents de deux-roues motorisés

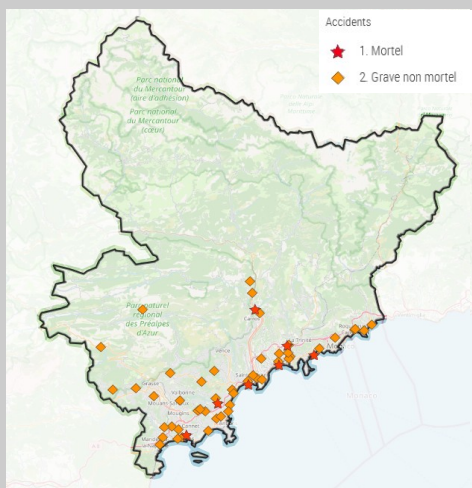

Accidents tous usagers

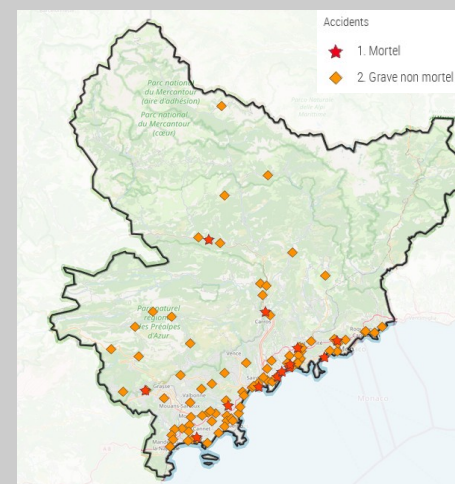





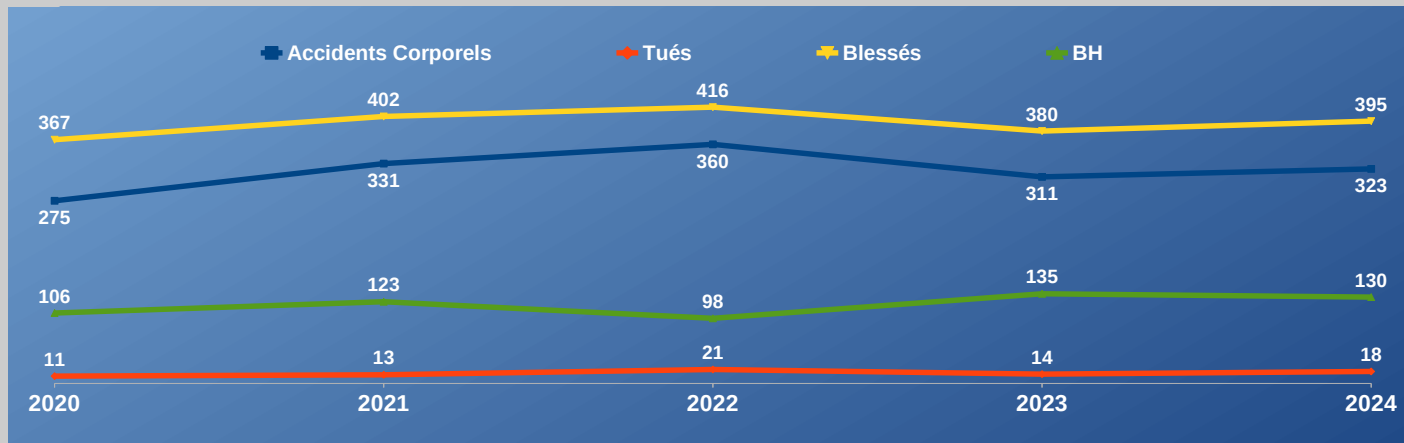
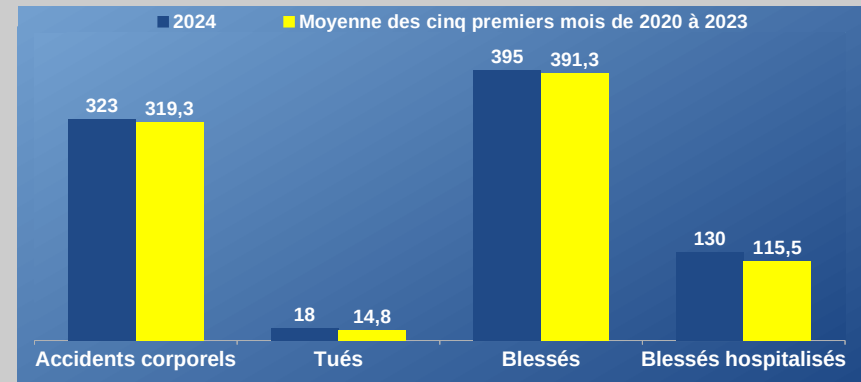

Evolution et comparaison de l'accidentalité au cours des cinq premiers mois de 2024

	2024	2023	Evolution	Moyenne des cinq premiers mois de 2020 à 2023
Accidents corporels	323	311	+12	319,3
Tués	18	14	+4	14,8
Blessés	395	380	+15	391,3
Blessés hospitalisés	130	135	-5	115,5



Evolution du nombre de tués par catégories d'usagers, au cours des cinq premiers mois

	2024	2023	Évolution	Moyenne des cinq premiers mois de 2020 à 2023
	2	3	-1	3,3
	0	0	0	0,3
	9	8	-1	6,5
	1	0	-1	0,8
	1	0	-1	1,3
	5	3	-2	2,8
	0	0	0	0
Autre(s)	0	0	0	0
TOTAL	18	14	-4	15

Comparaison avec la moyenne des quatre années précédentes

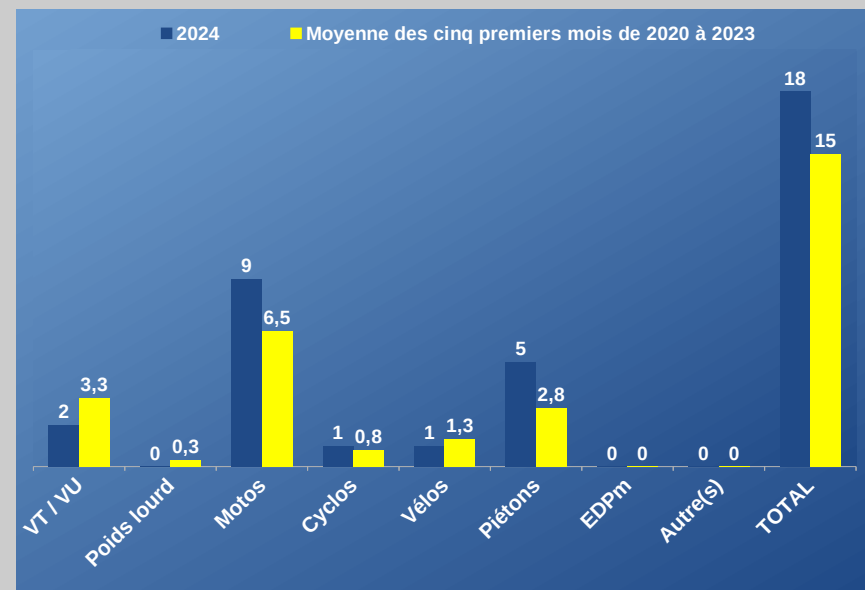

Evolution du nombre de tués par jours de la semaine au cours des cinq premiers mois

	2024	2023	Évolution	Moyenne des cinq premiers mois de 2020 à 2023
Lundi	2	3	-1	2,3
Mardi	0	2	-2	2
Mercredi	0	0	0	1,3
Jeudi	2	3	-1	2,8
Vendredi	5	1	+4	1,8
Samedi	3	3	0	1,8
Dimanche	6	1	+5	2,8

Comparaison avec la moyenne des quatre années précédentes

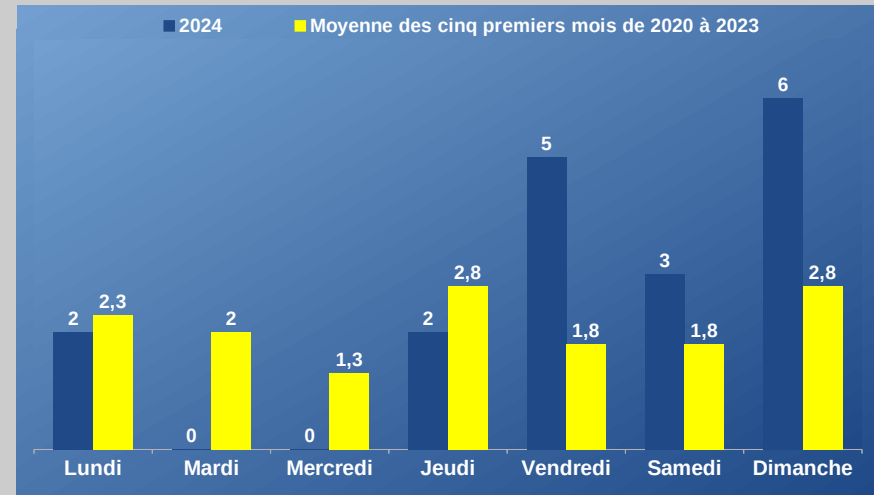

Evolution du nombre de tués par tranches horaires au cours des cinq premiers mois

	2024	2023	Évolution	Moyenne des cinq premiers mois de 2020 à 2023
06h00 à 12h00	4	1	-3	4,5
12h00 à 20h00	6	8	-2	5,5
20h00 à 06h00	8	4	-4	4,5

Comparaison avec la moyenne des quatre années précédentes

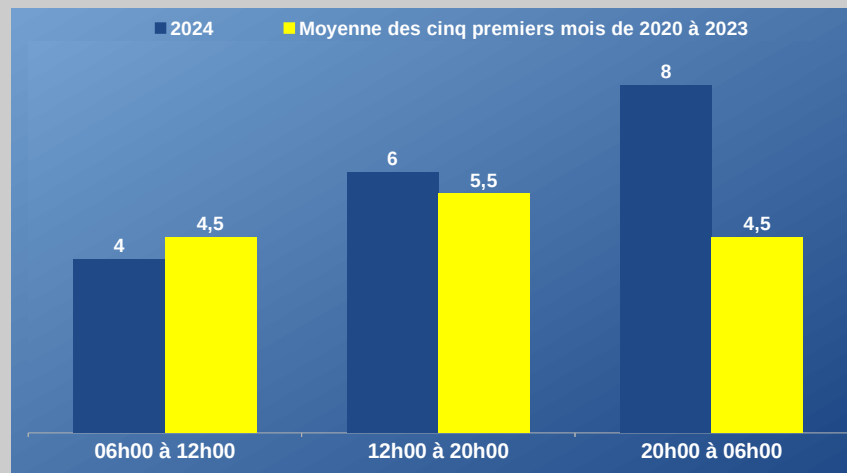

Evolution du nombre de tués par tranches d'âge au cours des cinq premiers mois

	2024	2023	Évolution	Moyenne des cinq premiers mois de 2020 à 2023
- de 25 ans	4	1	-3	1,8
De 25 à 44 ans	3	5	-2	3,8
De 45 à 65 ans	8	6	-2	5,5
65 ans et plus	3	2	-1	3,8

Comparaison avec la moyenne des quatre années précédentes

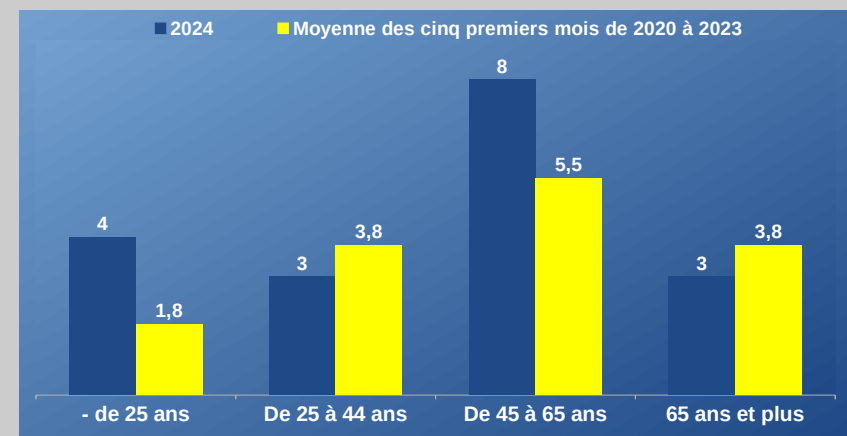

Evolution du nombre de tués par zones de compétences au cours des cinq premiers mois

	2024	2023	Évolution	Moyenne des cinq premiers mois de 2020 à 2023
Zone Urbaine	11	5	+6	8
Zone Autoroute + Périurbaine et rurale	7	8	-1	7

Comparaison avec la moyenne des quatre années précédentes

